

Projet de Sup AIP

Objet : Création de 11 zones réglementées temporaires (ZRT) dans la région de GAP pour l'exercice BACCARAT 2020.

Validité : Du Samedi 19 Septembre à 0500Z au Jeudi 24 Septembre à 1600Z.

Lieu : FIR Marseille LFMM et AD : Gap LFNA ; Aspres LFNJ ; Montmeilleur LFKK ; Mont-Dauphin LFNC ; L'alpe d'Huez LFHU ; Serres LFTM ; Barcelonnette LFMR ; Valreas LFNV ; Aubenasson LFJF ; L.M Chalençon LFJE ; Serres LFTM.

ZRT BACCARAT

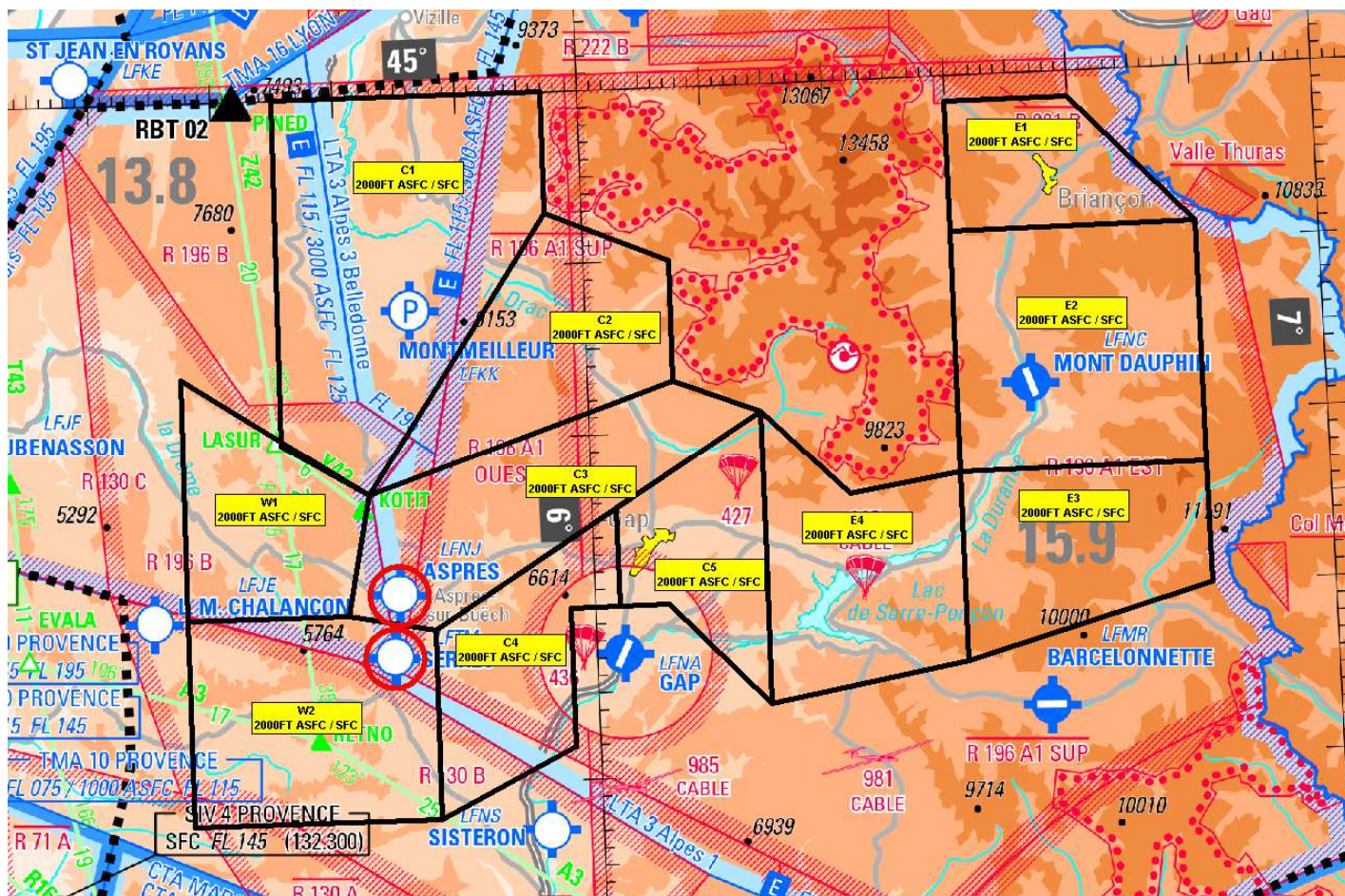

ACTIVITE
Exercice aéromobile mettant en œuvre un nombre très important d'hélicoptères de manœuvres et d'attaques français et étrangers.
DATES ET HEURES D'ACTIVITE
ZRT BACCARAT W1-W2 : 19 SEPT : 05H00-18H00 20 SEPT : 05H00-20H00 Du 21 SEPT 05H00 au 24 SEPT 16H00 ZRT BACCARAT C1-C2-C3-C4-C5 : 19 SEPT : 05H00-18H00 20 SEPT : 05H00-20H00 Du 21 SEPT 05H00 au 24 SEPT 16H00 ZRT BACCARAT E1-E2-E3-E4 : 19 SEPT : 05H00-18H00 20 SEPT : 05H00-20H00 Du 21 SEPT 05H00 au 24 SEPT 16H00
ORGANISME GESTIONNAIRE
Directeur d'exercice.
INFORMATION DES USAGERS
Activité réelle connue de : GAP AFIS : 119.100 MHz Directeur d'exercice : 07-86-67-64-25 / 06-85-03-69-93

STATUT	
Zones réglementées temporaires (ZRT) qui se substituent aux portions d'espaces aériens avec lesquelles elles interfèrent.	
CONDITIONS DE PENETRATION	
CAG / CAM : contournement obligatoire sauf pour : <ul style="list-style-type: none"> - les aéronefs assurant des missions de secours, de sauvetage, de douane, de police ou de sécurité civile, lorsque le contournement n'est pas compatible avec l'exécution de ces missions après notification auprès du responsable de l'activité. - pour les aéronefs participant à l'exercice 	
SERVICES RENDUS	
CAM/CAG : Information de vol et alerte	
LIMITES LATERALES ET VERTICALES	
<p>ZRT W 1</p> <p><u>Limites latérales</u></p> <p>44°30'00.00" N,05°27'00.00" E 44°44'00.00" N,05°27'00.00" E 44°37'00.00" N,05°42'00.00" E 44°30'00.00" N,05°40'00.00" E 44°30'00.00" N,05°27'00.00" E</p> <p><u>Limites verticales</u></p> <p>SFC / 2000FT ASFC</p>	<p>ZRT W2</p> <p><u>Limites latérales</u></p> <p>44°18'00.00" N,05°27'00.00" E 44°30'00.00" N,05°27'00.00" E 44°30'00.00" N,05°40'00.00" E 44°29'00.00" N,05°47'00.00" E 44°18'00.00" N,05°47'00.00" E 44°18'00.00" N,05°27'00.00" E</p> <p><u>Limites verticales</u></p> <p>SFC / 2000FT ASFC</p>

ZRT C1

Limites latérales

44°40'00.00" N,05°35'00.00" E
45°00'00.00" N,05°35'00.00" E
45°00'00.00" N,05°57'00.00" E
44°53'00.00" N,05°57'00.00" E
44°37'00.00" N,05°42'00.00" E
44°40'00.00" N,05°35'00.00" E

Limites verticales

SFC / 2000FT ASFC

ZRT C2

Limites latérales

44°37'00.00" N,05°42'00.00" E
44°53'00.00" N,05°57'00.00" E
44°50'00.00" N,06°07'00.00" E
44°43'00.00" N,06°07'00.00" E
44°37'00.00" N,05°42'00.00" E

Limites verticales

SFC / 2000FT ASFC

ZRT C3

Limites latérales

44°30'00.00" N,05°40'00.00" E
44°37'00.00" N,05°42'00.00" E
44°43'00.00" N,06°07'00.00" E
44°41'00.00" N,06°14'00.00" E
44°29'00.00" N,05°47'00.00" E
44°30'00.00" N,05°40'00.00" E

Limites verticales

SFC / 2000FT ASFC

ZRT C4

Limites latérales

44°18'00.00" N,05°47'00.00" E
44°29'00.00" N,05°47'00.00" E
44°35'43.00" N,06°02'00.00" E
44°30'00.00" N,06°02'00.00" E
44°30'00.00" N,05°58'00.00" E
44°22'00.00" N,05°58'00.00" E
44°18'00.00" N,05°47'00.00" E

Limites verticales

SFC / 2000FT ASFC

ZRT C5

Limites latérales

44°30'00.00" N,06°02'00.00" E
44°35'43.00" N,06°02'00.00" E
44°41'00.00" N,06°14'00.00" E
44°24'00.00" N,06°14'00.00" E
44°30'00.00" N,06°06'00.00" E
44°30'00.00" N,06°02'00.00" E

Limites verticales

SFC / 2000FT ASFC

ZRT E1

Limites latérales

44°51'00"N,006°30'00"E
44°58'30"N,006°30'00"E
44°58'30"N,006°40'00"E
44°51'00"N,006°50'00"E
44°51'00"N,006°30'00"E

Limites verticales

SFC / 2000FT ASFC

ZRT E2

Limites latérales

44°37'00"N,006°30'00"E
44°51'00"N,006°30'00"E
44°51'00"N,006°50'00"E
44°37'00"N,006°50'00"E
44°37'00"N,006°30'00"E

Limites verticales

SFC / 2000FT ASFC

<p style="text-align: center;">ZRT E3</p> <p style="text-align: center;"><u>Limites latérales</u></p> <p>44°26'00.00" N,06°30'00.00" E 44°37'00.00" N,06°30'00.00" E 44°37'00.00" N,06°50'00.00" E 44°30'00.00" N,06°50'00.00" E 44°26'00.00" N,06°30'00.00" E</p> <p style="text-align: center;"><u>Limites verticales</u></p> <p>SFC / 2000FT ASFC</p>	<p style="text-align: center;">ZRT E4</p> <p style="text-align: center;"><u>Limites latérales</u></p> <p>44°24'00.00" N,06°14'00.00" E 44°41'00.00" N,06°14'00.00" E 44°36'00.00" N,06°21'00.00" E 44°37'00.00" N,06°30'00.00" E 44°26'00.00" N,06°30'00.00" E 44°24'00.00" N,06°14'00.00" E</p> <p style="text-align: center;"><u>Limites verticales</u></p> <p>SFC / 2000FT ASFC</p>
<p>A l'exclusion des aérodromes d'ASPRES et SERRES, dans un rayon de 1.7nm centré sur l'ARP.</p>	

ORGANISMES A CONTACTER	
<p><u>Avant l'activité:</u></p> <p>4^{ème} BAC :</p> <p>Téléphone : 04-63-08-07-56 / 08-41</p> <p>COMALAT/ Section espaces aériens :</p> <p>Téléphone : 01.41.28.82.13 / 14</p>	<p><u>Pendant l'activité :</u></p> <p>Directeur d'exercice :</p> <p>Téléphone : 07-86-67-64-25 / 06-85-03-69-93</p>

*****FIN DU TEXTE A PUBLIER*****

CONSIGNES HORS PUBLICATION

❖ Le gestionnaire des ZRT (DIREX) devra prévenir pour chaque activation (préavis de 15 minutes) / désactivation les organismes suivants :

➤ L'agent AFIS de GAP pendant ses heures d'activités : 04 92 54 01 57

➤ Le Détachement aérien Gendarmerie de Briançon : 04 92 21 17 23